パンダアートフェス
コンテスト 2021
ー入賞作品発表ー

パンダアートフェスコンテスト 2021 では、募集作品テーマを「# パンダ沼」とし
ジャイアントパンダを題材にした、パンダの深みにどんどんハマるアート作品を大募集
しました。全国から 271 点の Smile 溢れる作品が集まりました。たくさんのご応募
ありがとうございました！厳正なる審査の結果決定した、入賞 18 作品を発表します。

足跡マークをクリックすると作品に込められた想いや審査員のコメントがご覧いただけます。

優秀賞

最優秀パンダ沼賞

きみにくぎづけ

審査員コメント

Click!

やなちゃん 様

パンダに目をとめた時、ふとした仕草に心を奪われてしまう。ひとの性でしょう。大きくむくむくした体をころころ動かす仕草に思わず笑みがこぼれた時、そこは辺り一面すでに沼です。パンダ沼にはまった私のパンダ愛は執念ともいうべく、無心で針を刺す作業に似ていました。ほぼ白と黒なのに、パンダの表情の豊かさの前では飽きがきません。ほぼ白と黒なのに、なぜこんなにも心を明るく照らし日常に彩りを与えてくれるのでしょうか。沼にはまったら最後、パンダの魅力に翻弄され、その存在を心の支え、癒やしとして変わらない幸せを享受することができるのです。一生もののときめきをありがとう。
おいでよ、ずっぽりパンダ沼！

優秀パンダ沼賞

Lots of love

ようこそパンダの世界へ

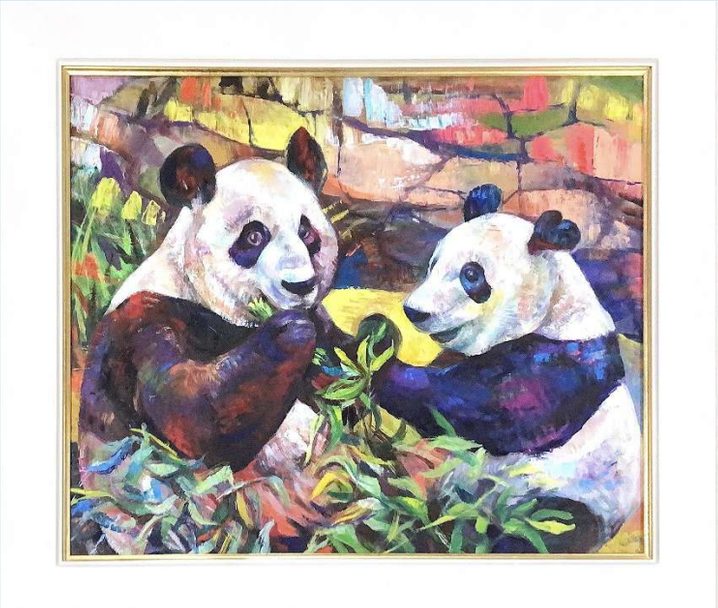

佐々木あすか 様

かな 様

Black & White

鈴木ショウコ 様

ハッピーパンダ沼賞

LOVE PANDA ！

パンダ家の七五三

Maki Emura 様

チーコ 様

えんぎもん

akiko 様

みんなでごろん

ふみ 様

ほかほかパンダ鍋

立体 様

特別賞

未来の Smile 賞
～学生の方限定～

かわいい

ぐりん 様

パンダと私、旅たつ！

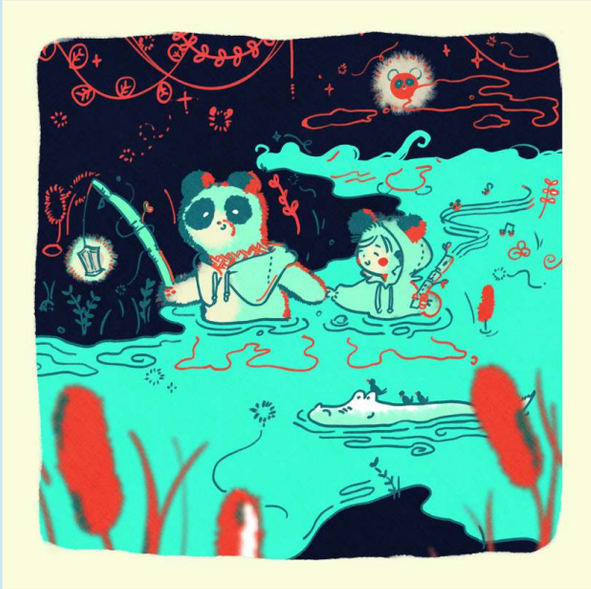

ムン 様

昨日見たパンダ

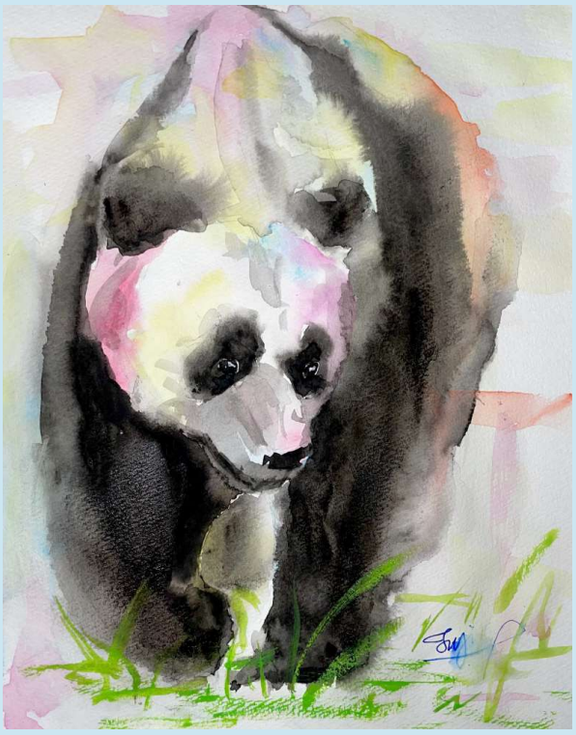

Fuji 様

Smile キッズ賞
～小学生以下の方限定～

家での日常

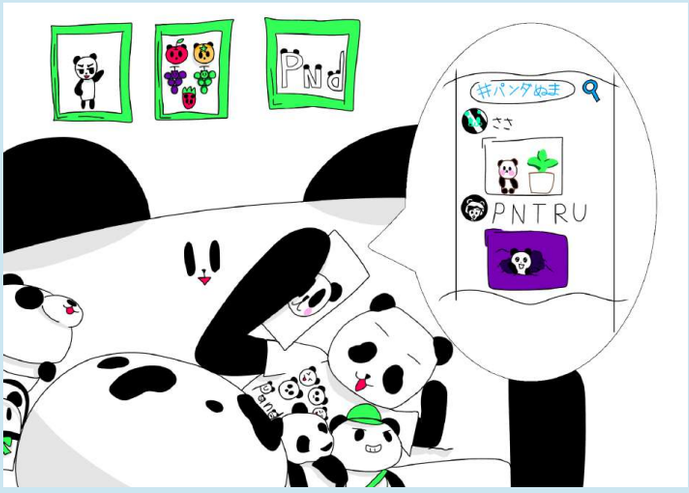

パンたろう 様

私の机

ぽよ 様

木のぼりパンダ

三嶋七瀬 様

園長賞
～今津園長が選んだ作品～

届け、ほっこり便

久田晃生 様

コロナ渦で気持ちが塞ぎがちな
今の世の中で、青空に飛んでいくシャボン玉を
見守るパンダの視線の先に、明るく輝く未来を
思い浮かべました。

今津園長

審査員特別賞
～特別審査員が選んだ作品～

たかい審査員推薦作品

パンダ沼ドリーム

モモ 様

かしわら審査員推薦作品

天国

かねおやりな 様

パンダ沼ドリーム

どんどん深みに潜っていく。
そこにはパンダもどきの楽しい仲間達
こんな沼なら落ちてみたい

たかいよしかず 様

天国

見た瞬間、心を奪われました。設定、ポーズ、色彩。
どれも完璧です。実際に存在しているパンダなのか、
夢の中のパンダなのか。見た人が想像するところも面白い。

かしわらあきお 様

パンダ沼にハマる作品のご応募ありがとうございました！
入賞作品は 2021 年 12 月 27 日（月）～ 2022 年 3 月 31 日（木）の期間パーク内にて
展示しております。ぜひご覧ください！